

**APROBAT,
PREȘEDINTE C.J.S.U. VRANCEA,**

PREFECT

KANTY-CĂTĂLIN POPESCU

AVIZAT,

**I.J.S.U. VRANCEA
„Anghel Saligny”
Inspector Sef,
FLAVIU CHIȘCOP**

**G.S.T. VRANCEA
Șef Grup de Suport Tehnic
Director S.G.A. Vrancea
ing. ȘTEFANIA FOTACHE**

PLAN

**DE APĂRARE ÎMPOTRIVA INUNDAȚIILOR,
GHETURILOR ȘI POLUĂRILOR ACCIDENTALE
al C.L.S.U. NEREJU**

Președinte C.L.S.U.,

Primar, Ion Pauca

.....

2014 - 2017

COMITETUL LOCAL PENTRU SITUATII DE URGENTA
NEREJU

**STOCUL DE MATERIALE, SCULE, DISPOZITIVE,
 UTILAJE ȘI MIJLOACE DE TRANSPORT PENTRU
 APĂRARE IMPOTRIVA INUNDAȚIILOR**

Nr. crt.	DENUMIREA MATERIALELOR ȘI MIJLOACELOR DE INTERVENȚIE	U.M.	Cantități			Perioada de plan 2014 - 2017
			Necesare	Existente	De completat	De unde se acopera deficitul
1	2	3	4	5	6	7
CAP. A. - MATERIALE DE APĂRARE						
16	Dulapi	m.c.	5	-	5	Agenți economici
21	Saci pentru pământ din cânepă, iută, polietilenă și sfoară pentru legat saci	buc.	2300	-	2300	Agenți economici
22	Funii subțiri pentru asigurarea oamenilor și uneltelor Ø 15-10 mm	kg.	3	-	3	Agenți economici
25	Folii de polietilenă (cantitatea de folie rezultată din aplicarea normativului se va aproviziona eșalonat, câte 1/5 din necesar)	m.p.	470	-	470	Agenți economici
CAP. B. - CARBURANȚI ȘI LUBRIFIANȚI						
26	Motorină, benzină, lubrifianți, ulei hidraulic și aditivi pentru motorină	litri	100	-	100	Agenți economici
CAP. C. - MIJLOACE DE INTERVENȚIE						
27	Motofierăstraie (drujbe)	buc.	1	-	1	Persoane fizice
32	Autoturisme de teren cu două diferențiale dotate cu stații de emisie-recepție și alte echipamente specifice	buc.	1	-	1	Persoane fizice
34	Mașini de înșurubat și găurit electrice, cu acumulatori	buc.	1	-	1	Persoane fizice
35	Polizoare drepte sau unghiulare	buc.	1	-	1	Persoane fizice
37	Butoaie de tablă 200 l pentru utilaje de intervenție	buc.	1	-	1	Persoane fizice
40	Lanterne tubulare mari, lanterne cu acumulatori reîncarcabili, felinare electrice 12-24V și alte mijloace de iluminat mobile cu accesorii de rezervă (încărcător acumulatori, baterii de rezervă, becuri, felinare electrice)	buc.	5	-	5	Persoane fizice
41	Găleți sau canistre de 10-20 l și câni pentru apă	buc.	10	-	10	Persoane fizice
44	Cazmale cu cozi	buc.	15	-	15	-
45	Lopeți cu cozi	buc.	15	-	15	-
46	Târâcoape cu cozi	buc.	10	-	10	Persoane fizice
47	Sape cu cozi	buc.	10	-	10	Persoane fizice
48	Furci de fier cu cozi	buc.	10	-	10	Persoane fizice
49	Căngi de fier cu cozi	buc.	10	-	10	Persoane fizice
50	Roabe metalice cu roți pe pneuri sau târgi de lemn	buc.	10	-	10	Persoane fizice
55	Barde pentru cioplit și topoare	buc.	10	-	10	Persoane fizice
65	Telefoane mobile	buc.	6	-	6	Persoane fizice
73	Ruleta 20 – 50 m	buc.	1	-	1	Agenți economici

1	2	3	4	5	6	7
CAP.D. - MIJLOACE FIXE DIVERSE						
83	Motopompe cu anexe și 150 ml conductă sau furtun	buc.	1	-	1	Agenți economici
85	Utilaje terasiere (buldozer, excavator, screper, draglină cu cupă) și piese de schimb aferente	buc.	1	-	1	Agenți economici
87	Autobasculantă pentru transport materiale de intervenție	buc.	1	-	1	Agenți economici
93	Încărcător frontal	buc.	1	-	1	Agenți economici
101	Grupuri electrogene (portabile) cu anexe pentru iluminat	buc.	1	-	1	Agenți economici
103	Agregate pentru sudură electrică sau oxiacetilenică și materiale de sudură, truse aferente	buc.	1	-	1	Agenți economici
106	Cizme de cauciuc scurte și lungi	per.	26	-	26	Persoane fizice
107	Mantale de ploaie cu glugă	buc.	26	-	26	Persoane fizice
110	Salopete din doc sau impermeabile	buc.	26	-	26	Persoane fizice
113	Mănuși de protecție	per.	26	-	26	Agenți economici
114	Veste și colaci de salvare	buc.	26	-	26	Agenți economici
115	Pieptare avertizoare (reflectorizante)	buc.	26	-	26	Agenți economici
CAP. E. - MATERIALE ȘI MIJLOACE PENTRU INTERVENȚIE LA GHETURI						
126	Prăjini din lemn de esență tare pentru dirijarea sloiurilor	buc.	5	-	5	Persoane fizice
128	Rânghi de fier 2-4 m lungime	buc.	2	-	2	Persoane fizice
132	Scări din lemn 4-6 ml	buc.	4	-	4	Persoane fizice
133	Cordițe de salvare și asigurare	buc.	4	-	4	Agenți economici
135	Cuie de diferite mărimi	kg.	5	-	5	Agenți economici
136	Bandă adezivă	role	15	-	15	Agenți economici
137	Bandă izolatoare	role	15	-	15	Agenți economici
138	Sârmă neagră	m.l.	50	-	50	Agenți economici
CAP.F. - MATERIALE ȘI MIJLOACE DE INTERVENȚIE PENTRU COMBATAREA EFECTELOR POLUĂRILOR ACCIDENTALE						
163	Căngi PSI	buc.	2	-	2	Agenți economici
164	Recipiente PVC 200 litri	buc.	1	-	1	Agenți economici
165	Măști de gaze	buc.	9	-	9	Agenți economici
183	Funie sintetică	m.l.	750	-	750	Agenți economici
<p>INTOCMIT, Șef SVSU, TOADER BERBECE</p>		<p>VERIFICAT, sing COSTEL ȚECU ing. PETRU MARIN</p>			<p>APROBAT, Președintele C.L.S.U. PRIMAR, ION PĂUCĂ</p>	

Tabelul nominal al componenței Comitetului Local pentru Situații de Urgență Nereju

						Perioada de plan 2014 –2017
Nr. crt.	NUMELE și PRENUMELE	F U N C T I A		A D R E S A		
		IN COMISIE (SECRETARIAT)	LA LOCUL DE MUNCA	DE LA LOCUL DE MUNCA: LOCALITATE, STR., NR., TELEF., FAX	DE LA DOMICILIU: LOCALITATE, STR., NR., TELEFON	MAIL
0	1	2	3	4	5	6
1	Pauca Ion	Presedinte	Primar	Primaria Nereju 0735371135	Nereju 0735371135	
2	Bozgonete Raduta	Loctiitor presedinte	Viceprimar	Primaria Nereju 0724666287	Nereju 0724666287	
3	Sbirciog Milisor	Secretar	Secretar	Primaria Nereju 0728775953	Nereju 0728775953	
4	Dobritoiu Marinela	Membru	Referent	Primaria Nereju 0730144140	Nereju 0730144140	
5	Bratu Nina	Membru	Referent	Primaria Nereju 0727231747	Naruja 0727231747	
6	Ralea Aurel	Membru	Director scoala	Scoala Generala 0727494633	Nereju 0727494633	
7	Fanuta Lazar	Membru	Sef de Post	Post Politie 0731817883	Nereju 0731817883	
8	Popa Serban	Membru	Presedinte Obste	Obstea Nereju 0720063176	Nereju 0720063176	
9	Hurjui Radu	Membru	Patron	S.C. 0720652103	Nereju 0720652103	
10	Dudu Neculai	Membru	Referent	Primaria Nereju 0721530408	Nereju 0721530408	
11	Dudu Marius	Membru	Sef Ocol Silvic	Ocolul Silvic	Nereju 0760675630	

VERIFICAT
PRIMAR ,PAUCA ION

ÎNTOCMIT
SEF SVSU, Berbece Toader

**Tabelul nominal al componenței
Centrului Operativ cu Activitate Temporară Nereju**

						Perioada de plan 2014 –2017
Nr. crt.	NUMELE și PRENUMELE	F U N C T I A		A D R E S A		
		IN COMISIE (SECRETARIAT)	LA LOCUL DE MUNCA	DE LA LOCUL DE MUNCA: LOCALITATE, STR., NR., TELEF., FAX	DE LA DOMICILIU: LOCALITATE, STR., NR., TELEFON	MAIL
0	1	2	3	4	5	6
1	Sbirciog Milisor	SEF COAT	Secretar	Primaria Nereju	Nereju 0721627321	
2	Dobritoiu Marinela	MEMBRU	Referent	Primaria Nereju	Nereju 0730144140	
3	Bratu Nina	MEMBRU	Referent	Primaria Nereju	Nereju 0727231747	
4	Postolache Florin	MEMBRU	Medic Uman	C.M.I	Nereju 0726210214	
5	Chichiur Ion	MEMBRU	Profesor	Scoala Generala	Nereju 0723005156	

VERIFICAT
PRIMAR , ION PAUCA

ÎNTOCMIT
SEF SVSU, Berbece Toader

**LISTA PODURILOR SI PODETELOR
POZITIONATE PE CURSURILE DE APA DE PE
TERITORIUL COMUNEI NEREJU**

Nr.	Pozitionare	Curs Apa	OBSERVATII
	Sat,punct, zona, pozitie kilometrica		Stare tehnica Posibilitate tranzit viitura
1	Nereju, Piriul Pinului	Piriul Pinului	Avariat
2	Nereju, Nereju centru	Zabala	Buna
3	Nereju Mic, Craciunari	Zabala	Avariat
:			
:			
:			

COMITETUL LOCAL PENTRU SITUAȚII DE URGENȚĂ N E R E J U	SCHEMA FLUXULUI INFORMAȚIONAL A COMITETULUI LOCAL PENTRU SITUAȚII DE URGENȚĂ	PERIOADA DE PLAN 2014 - 2017
---	---	--

COMITETUL JUDEȚEAN PENTRU SITUAȚII DE URGENȚĂ PREFECTURA JUDEȚULUI VRANCEA – tel./fax 0237234000 / 0237615919	
Grupul de Suport Tehnic pentru gestionarea situațiilor de urgență generate de inundații, fenomene meteorologice periculoase, accidente la construcții hidrotehnice și poluări accidentale prin S.G.A. VRANCEA tel. 0237227800 / 227899; fax 0237221345 e-mail: dispecer@sgavn.das.rowater.ro	Centru Operațional al Inspectoratului pentru Situații de Urgență „Anghel Saligny” – I.S.U. VRANCEA Secretariatul Tehnic Permanent al Comitetului Județean pentru Situații de Urgență tel.0237611212; fax 0237625701 e-mail: dispecer.vn@igsu.ro

Comitetul local pentru situații de urgență N E R E J U	
PRIMĂRIE telefon : 0237266200 fax : 0237266149 e-mail : primarianereju@yahoo.com web :	POLIȚIE LOCALĂ telefon : 0237266201

Obiective locale
- Balastiere: Nu este cazul
- Acumulari: Nu este cazul
- Surse locale poluare: Nu este cazul

Stația hidrologică FOCSANI
Tel/ fax: 0237227800 / 221345 e.mail : shvn@das.rowater.ro

Postul pluviometric
- mobil :

Stația hidrometrică Nereju
mobil : 0723 507742

Agenti economici cu care sunt incheiate conventii de colaborare in vederea asigurarii mijloacelor de interventie, apa minerala si produse alimentare pentru persoanele sinistrate	
II. Beteringhe Nicolae	0733417410
II. Cretu Viorel	
SC. Zirna Prest Com SRL	0722647601

Sat BRĂDĂCEȘTI
Cimpoieșu Radu Tel. 0720 705615 - Sirena - Telefonie fixa, mobila - Clopotele de la biserica - Curier

Sat NEREJU MIC
Dinu Maricel Tel. 0727 458967 - Sirena - Telefonie fixa, mobila - Clopotele de la biserica - Curier





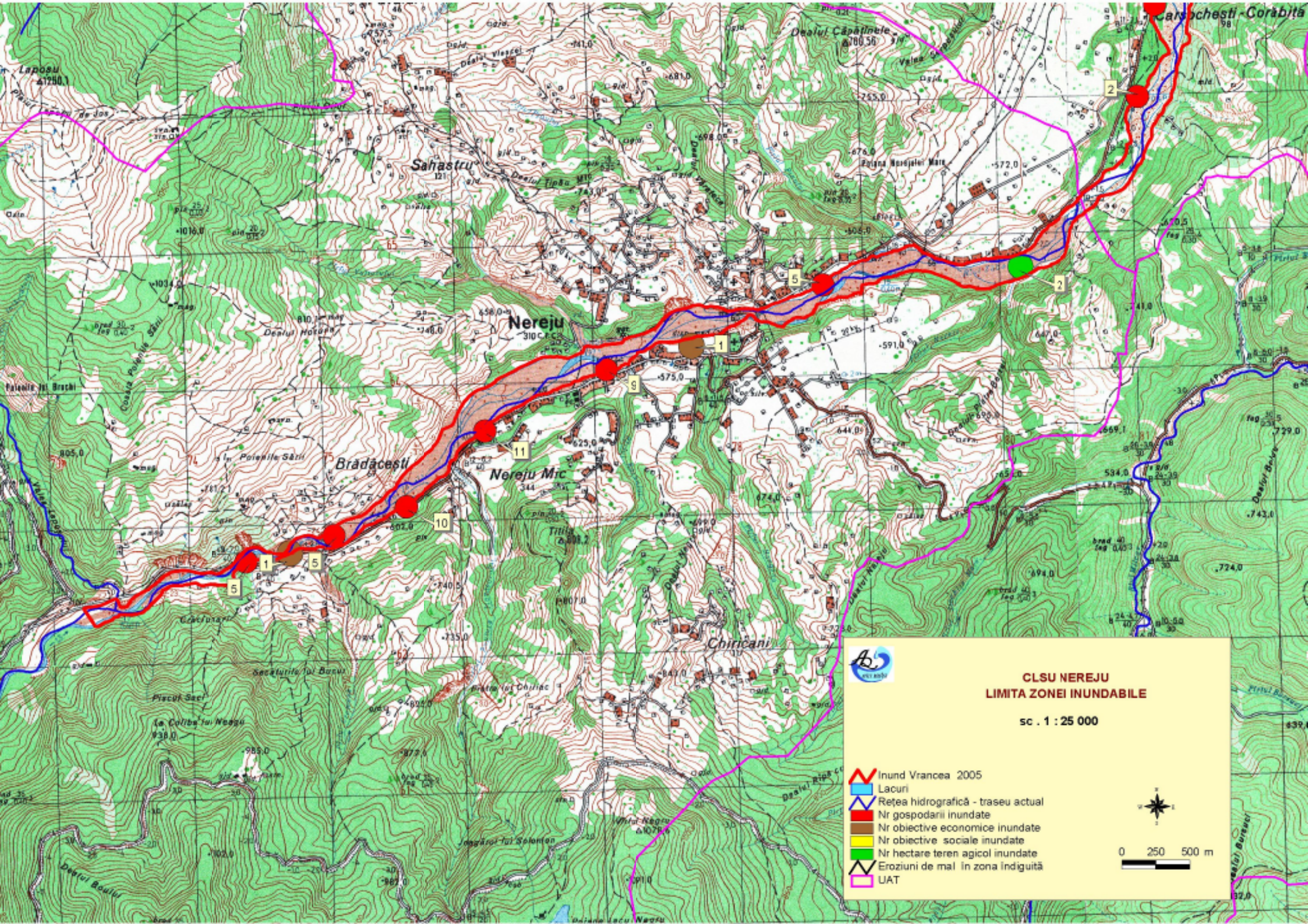



Sat NEREJU
Floroiu Pavel Tel 0726 746818 - Sirena - Telefonie fixa, mobila - Clopotele de la biserica - Curier

VERIFICAT, PREȘEDINTELE COMITETULUI LOCAL PRIMAR ION PAUCA	ÎNTOCMIT, ȘEF SERVICIU VOLUNTAR S.U. BERBECE TOADER
--	--



**CLSU NEREJU
LIMITA ZONEI INUNDABILE**

sc. 1 : 25 000

-  Inund Vrancea 2005
-  Lacuri
-  Rețea hidrografică - traseu actual
-  Nr gospodării inundate
-  Nr obiective economice inundate
-  Nr hectare teren agricol inundate
-  Eroziuni de mal în zona îndiguită
-  UAT



0 250 500 m